KRAMANING CARU ~BANG BONGGALAN

Pusat Dokumentasi
Dinas Kebudayaan Provinsi Bali

94

PERPUSTAKAAN
KTR. DOKBUD BALI
PROP. BALI
Ks/I/10/DOKBUD

PEMERINTAH PROPINSI DATI I
KANTOR DOKUMENTASI BUDAYA BALI
BALI

= KRAMANING CARU = K.95

(Bang bonggalan).

Panjang : 40 Cm. Lebar : 3,5 Cm.

Jumlah lembar : 18 lembar.

Asal : Griya Pekarangan, Budakeling, Karangasem.

159/84-85

1 A

PEMERINTAH PROPINSI DATI I
KANTOR DOKUMENTASI BUDAYA BALI
BALI

= KRAMANING CARU =

(Bang bonggalan).

Panjang : 40 Cm. Lebar : 3,5 Cm.

Jumlah lembar : 18 lembar.

Asal : Griya Pekarangan, Budakeling, Karangasem.

KRAMANING CARU ~BANG BONGGALAN

Pusat Dokumentasi

Dinas Kebudayaan Provinsi Bali

1 B

[illegible]

2 A

[illegible]

KRAMANING CARU ~BANG BONGGALAN

Pusat Dokumentasi

Dinas Kebudayaan Provinsi Bali

2 B

3 A

KRAMANING CARU ~BANG BONGGALAN

Pusat Dokumentasi

Dinas Kebudayaan Provinsi Bali

᭓ 3 B

[illegible]

᭔ 4 A

[illegible]

KRAMANING CARU ~BANG BONGGALAN

Pusat Dokumentasi

Dinas Kebudayaan Provinsi Bali

4 B

5 A

KRAMANING CARU ~BANG BONGGALAN
Pusat Dokumentasi
Dinas Kebudayaan Provinsi Bali

5 B

[illegible]

6 A

[illegible]

KRAMANING CARU ~BANG BONGGALAN

Pusat Dokumentasi

Dinas Kebudayaan Provinsi Bali

6 B

[illegible]

7 A

[illegible]

KRAMANING CARU ~BANG BONGGALAN

Pusat Dokumentasi
Dinas Kebudayaan Provinsi Bali

7 B

[illegible]

8 A

[illegible]

KRAMANING CARU ~BANG BONGGALAN

Pusat Dokumentasi
Dinas Kebudayaan Provinsi Bali

8 B

[illegible]
[illegible]
[illegible]
[illegible]

[illegible]
[illegible]
[illegible]
[illegible]

9 A

[illegible]
[illegible]
[illegible]
[illegible]

[illegible]
[illegible]
[illegible]
[illegible]

KRAMANING CARU ~BANG BONGGALAN

Pusat Dokumentasi
Dinas Kebudayaan Provinsi Bali

9 B

[illegible]

11 A

[illegible]

KRAMANING CARU ~BANG BONGGALAN

Pusat Dokumentasi

Dinas Kebudayaan Provinsi Bali

11 B

[illegible]

10 A

[illegible]

KRAMANING CARU ~BANG BONGGALAN

Pusat Dokumentasi

Dinas Kebudayaan Provinsi Bali

10 B

[illegible]

12 A

[illegible]

KRAMANING CARU ~BANG BONGGALAN

Pusat Dokumentasi

Dinas Kebudayaan Provinsi Bali

12 B

[illegible]

13 A

[illegible]

KRAMANING CARU ~BANG BONGGALAN

Pusat Dokumentasi

Dinas Kebudayaan Provinsi Bali

13 B

[illegible]

14 A

[illegible]

KRAMANING CARU ~BANG BONGGALAN

Pusat Dokumentasi

Dinas Kebudayaan Provinsi Bali

14 B

15 A

KRAMANING CARU ~BANG BONGGALAN

Pusat Dokumentasi

Dinas Kebudayaan Provinsi Bali

15

B

[illegible]

16

A

[illegible]

KRAMANING CARU ~BANG BONGGALAN

Pusat Dokumentasi

Dinas Kebudayaan Provinsi Bali

16 B

[illegible]

17 A

[illegible]

KRAMANING CARU ~BANG BONGGALAN

Pusat Dokumentasi
Dinas Kebudayaan Provinsi Bali

17 B

[illegible]

18 A

[illegible]

KRAMANING CARU ~BANG BONGGALAN
Pusat Dokumentasi
Dinas Kebudayaan Provinsi Bali

18
B

[illegible]
[illegible]

PEMERINTAH PROPINSI DATI I
KANTOR DOKUMENTASI BUDAYA BALI
BALI

KRAMANING CARU ~BANG BONGGALAN

Pusat Dokumentasi
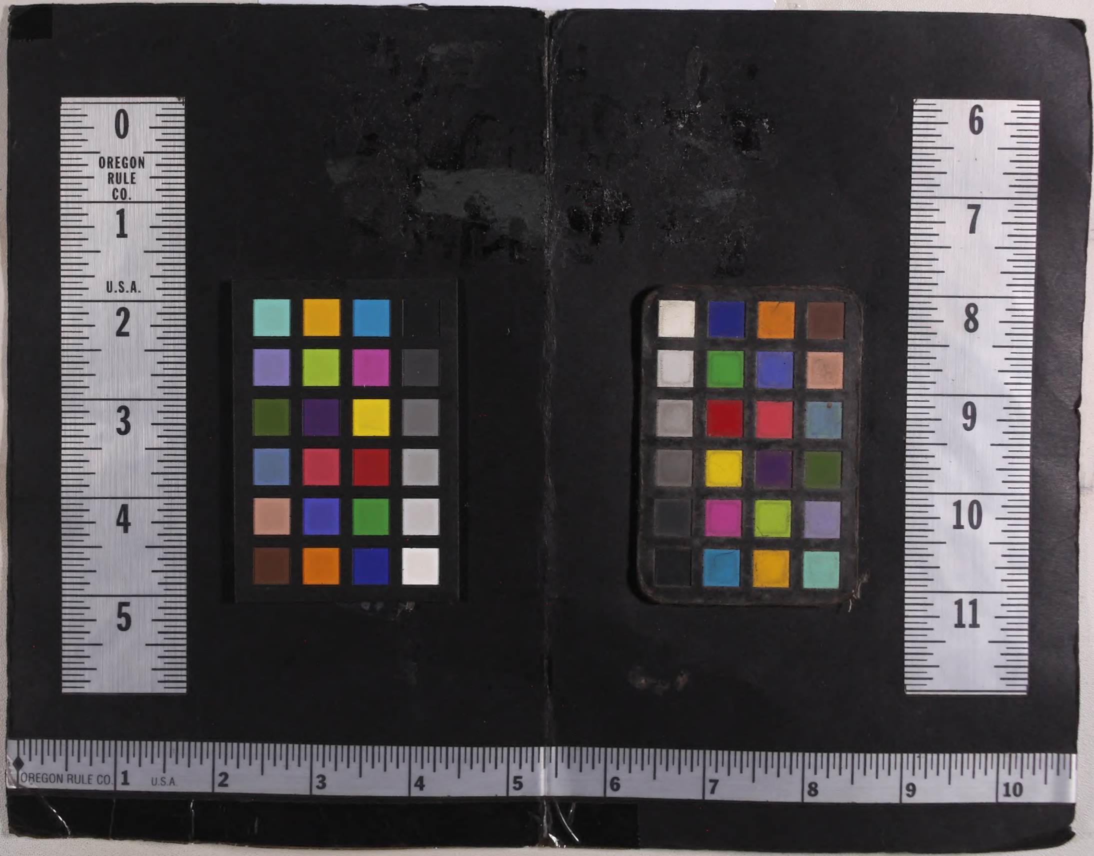
Dinas Kebudayaan Provinsi Bali